

## 迎春

## 年頭所感



京都府電気工事工業組合  
理事長 松井 章

新年明けましておめでとうございます。皆様方には、佳き新春をお迎えのこととお慶び申し上げます。昨年は皆様方の暖かいご理解・ご支援に支えられ、より充実した一年でありましたこと年頭にあたり厚く御礼申し上げます。

福知山の豪雨災害で多くの福知山支店員の方が罹災される悲しいこともありましたが、6月には京都府様より3回目の安定雇用創出事業委託を頂き、8ヶ月の期間限定職員として14名採用し、全員極めて真面目な学習姿勢で一人の離職者もなく、内12名が難関の第一種電気工事士の筆記試験に合格という快挙を達成し、この1月30日に誇りと自信をもって社会へ巣立つて参ります。京都府様の期待と信任にしっかりと応えられたことは、携わって頂いた関係役員・職員・先生方、その趣旨をお酌取り頂き全面的にご協力頂いた関係団体の皆様方に衷心より御礼申し上げます。9月末には、関西電力株式会社からの委託を受け、京都営業所管内の一般用電気工作物の調査業務を平成27年4月から平成35年3月迄の8年間実施する契約を締結致しました。

平成14年より活躍しております宮津調査センターに続き、京都調査センターが誕生致します。わが組合のもつ専門的な経験・技能が遺憾なく発揮され、地域社会の電気の安心・安全に大きく貢献するものであります。また組合の安定財政基盤としての意味も大きいと思います。4月事業開始に向けて特別委員会を創設し、役員員一丸となって鋭意努力中でありませう。

この大きな事業が早く安定軌道に乗りますように、皆様方の格段のご理解・ご協力をお願い申し上げます。11月の京都組合態勢で取組んで参りたいと思います。11月の京都のつくりフェア2014では、好評の昨年よりも更に種々趣向を凝らした体験コーナー等に大勢の来館者に体験して頂き大盛況を博し、組合の認知度・知名度を大いに上げられたと思います。

今年も前述の大変大きな事業スタートの年です。今年も役員総力をあげて邁進する所存でございますので、昨年賜りました以上のご支援をお願い致しますと共に、皆様方の一層のご健勝、ご多幸ご繁栄を深く祈念申し上げます。新年の挨拶と致します。



写真/「牧場の羊」  
撮影/乙訓地区 渡辺 勝美



写真/上『松尾大社 絵馬』・左下『法輪寺 羊像』  
撮影/西京地区 廣藤 完三

# 京都から真の 地方創生の実現を

京都府知事  
山田 啓二



組合員の皆さま、あけましておめでとうございます。

昨年春、多くの皆さまからご信託を賜り、府政のかじ取りを引き続き担わせていただくことになりました。皆さまからいただいた期待を胸に、全力を尽くして京都府政を推進してまいりますので、府政に対するお力添えをよろしくお願い申し上げます。

## 社会は大きな転換期に

昨年は、未来に向かっての課題が明確になった年でした。「平成26年8月豪雨」をはじめ、気候変動の影響により京都は3年連続の甚大な災害に見舞われました。改めて被害を受けられた皆さまにお見舞いを申し上げます。府は、一日も早い復旧と将来にわたっての安全確保対策に、国・市町村と連携し全力を挙げて取り組んでいるところでありますが、「経験したことの無い」や「史上最大」という表現が毎回のようになり繰り返される現状を見ると、もう一段階上の根本的な防災対策が大きな課題になっていると思います。

また昨年、私が会長を務める全国知事会で「少子化非常事態宣言」の決議を行いました。地方消滅とまで言われる少子化の問題も高齢化の進展と併せて一刻の猶予もならない状況にあり、婚活から出産、子育て、雇用問題まで、幅広い分野で抜本的な対策を講じなければなりません。

さらに、東京一極集中の是正や中小企業・農林水産業の振興、環境・エネルギー問題など、今、日本社会は大きな転換期に来ており、これまでの対応では解決できない課題を多く抱えています。従来の制度や政策を大きく超えた発想やスピード感をもった新たな施策により「新しい安心」を創出していかねばなりません。

## 大交流時代の実現へ

ただ、一方で京都の観光客数は大幅な回復を見せ、植物園は近年最高の入園者数を記録し、「海の京都」観光圏に認定された府北部5市2町で開催された「海フェスタ京都」では140万人を超える方々にご来場いただきました。

京都府立医科大学、京都府立大学及び京都工芸繊維大学の3大学による全国初の教養教育共同化施設が完成し、豊かな人材育成・交流拠点として活動を始め、学研地域にも企業の立地が相次ぎ、「けいはんなオープンイノベーションセンター(KICK)」(旧「私のしごと館」)も動き始めました。

さらに今年は、悲願であった京都縦貫自動車道が全線開通し、高速道路の整備が大きな節目を迎えます。また、京都舞鶴港の整備やJR奈良線の複線化事業など、京都がこれまで取り組んできた基盤整備が大きな成果を上げつつあります。これらの整備された交流基盤の上に、「海の京都」、「森の京都」、「お茶の京都」や15の「みやこ構想」の花を咲かせ、文化・スポーツ、学術・研究、産業などあらゆる分野で「新たな交流」を

進める「世界の交流首都・京都」が姿を現しつつあります。

とりわけ今年は、本阿弥光悦が鷹峯の地で光悦村を開いてから400年の節目の年。オール京都の力を結集した「琳派400年記念祭」で、着物や工芸品など伝統産業の復権を目指すとともに、「PARASOPHIA:京都国際現代芸術祭2015」と併せて京都の文化新時代を築き上げていきます。

## 真の地方創生を目指して

これまでの安心を超える「新たな安心」の創出、北から南まで京都の資源と魅力を活かした「新たな交流」により、府民の皆さまと力を合わせて京都の未来を切り開いていきたいと思えます。「少子化対策」、「東京一極集中の是正」、「地域活性化」という地方創生を進めるためにも、京都から安心と交流をつくり出し、お互いが支え合う地域社会を築いていく。京都には、それを可能にする力があります。今こそ、私たちの持つ「京都力」を結集し、真の「地方創生」をつくり上げていきましょう。

この一年の、皆さまのご健勝とご多幸を心からお祈り申し上げます。



# 住んでよし、子育てしてよし、 学んでよし、訪れてよし のまちづくり

京都市長  
門川 大作



明けましておめでとうございます。

この一年の京都府電気工事工業組合の皆様のご多幸を心からお祈り申し上げます。

振り返れば昨年も、市民の皆様のご尽力の下に京都の未来のまちづくりが大きく前進した年でした。京都が世界一の観光人気都市に。世界的に最も影響力を持つ旅行誌の読者投票での栄冠。美しさを増す景観、看板。「看板等も綺麗になり、京都のまちが更に美しくなりましたね」。よくそんな声をいただきます。

盛り上がる「京都マラソン」。2019年のラグビーワールドカップも西京極への招致に全力。

「歩くまち・京都」、公共交通優先化の取組。四条通の歩道拡幅、京都駅南口駅前再整備が着工。

祇園祭後祭の復活、大船鉾の復興。各地の祭りも活気を増しています。

ゾウ4頭を迎え更に進む動物園再整備と地域の活性化など、地域資源を一層生かす取組が各地で。

和食・日本酒の人気上昇。

産学公連携による新産業の創出。

区役所を中心とした市民参加事業が活発に。

市バス・地下鉄の利便性向上と大幅な増客。

保育所持機児童ゼロの実現をはじめ子育て支援、教育、地域に根差した介護・医療も着実に前進。

ごみ減量4割減を実現、さらに半減へ。「雑がみ」の分

別・リサイクルなど新たな挑戦。

地域・保護者の方々のご参加の下、学校教育が進展。

増加する大学生、留学生。

台風・豪雨など厳しい災害もありましたが、消防団、水防団、自治会、自主防災会、社会福祉協議会などの皆様の「自分たちのまちは自分たちで守る」との高いお志、地域力に改めて感服。深謝。

この6年で2割近い職員を削減、190億円の年間人件費を削減するなど行財政改革を断行。福祉や教育の充実、安心安全の取組を推進。

市税収入がピーク時の1割減で下げ止まったままなど、厳しい市政運営が続きます。しかし、借金（市債残高）を減らし、更なる改革で京都の未来を築きます。鉄道博物館、ロームシアター京都、美術館再整備構想、崇仁地域への市立芸大移転、琳派400年やパラソフィア（京都国際現代芸術祭）など、本年も未来への飛躍の土台となる取組が盛りだくさん。住んでよし、子育てしてよし、学んでよし、訪れてよしの「世界一安心安全な、やさしさあふれるおもてなしのまち」を力強く目指してまいります。



## 年頭のことば

関西電力株式会社 京都支店  
支店長

山元 康裕



謹んで新年のご挨拶を申し上げます。

貴組合の皆様方には、平素より弊社の事業運営に格別のご支援、ご協力を賜り、厚く御礼申し上げます。また、本年もより一層のご協力を賜りますよう、よろしくお願い申し上げます。

2020年東京オリンピック・パラリンピック開催を追い風に、訪日外国人旅行者数2,000万人の達成を目指す取組が進められています。日本の魅力を世界に発信し、訪日観光時の消費拡大を期待するものです。関西地域は、自然や文

化、都市の魅力など多様で豊かな観光資源を有していることから、増加する旅行者を見据え、交通網・通信網等のインフラをはじめとした、都市整備が期待されているところです。本年は、持続的な景気回復に向け、日本の成長力が試される一年になると思います。

さて、電気事業に目を移しますと、昨年6月11日に小売全面自由化を柱とする、「電気事業法等の一部を改正する法律」が成立しました。今後、全てのお客さまが自由な選択により、電気事業者を選ぶこととなります。このように、電気事業を取巻く環境が大きく変化する中でありますが、将来にわたり、社会を支える基幹エネルギーが「電気」であることに、疑う余地はありません。弊社といたしましては、最大の使命である「安全・安定供給」に積極的に取り組んでまいります。

貴組合の皆様には、お客さま電気設備を工事・保安の両面から支えていただき、電気工事の施工品質向上、電気設備の保安確保について、ご尽力いただいております。特に、「施工証明制度」につきましては、顔の見える活動を通じて、お客さまに安心して電気をお使いいただくための、ホームドクターとして、地域社会に貢献いただいております。

また、一般用電気工作物の調査業務において、弊社宮津営業所エリアに続き4月より全社でもトップクラスのお客さま数を誇る京都営業所エリアも新たに委託をお願いすることになりました。この調査業務は、お客さまに安全・安心して電気をお使いいただく為に大切な役目を担っている業務です。皆様の長年培われた技術と知識でしっかりと応えていただき、地域社会の信頼を確固たるものにしていただきたいと思っております。

最後になりましたが、この一年が組合員の皆様にとりまして充実した一年となり、益々のご発展と安全を祈念いたしまして、新年のご挨拶とさせていただきます。



全日電工連

第三者損害賠償制度 業務災害補償制度

平成27年度更新書類 未提出の方

平成27年4月以降は未加入になります。

◎至急、組合事務局までご連絡下さい。

# 京電サイクル 案内と連絡



## 各種試験・講習会の お知らせ

### 社労士・中小企業診断士による 事業主向けセミナーのご案内

1. 日 時  
平成 27 年 1 月 22 日(木)  
13 時 30 分～ 15 時 00 分まで
2. 場 所  
京都府電気工事技術会館 3階
3. 講 師  
社会保険労務士・中小企業診断士  
山崎 忠夫 氏
4. 受講料 無 料
5. 講義内容  
テーマ『中小企業が元気になる  
人事評価・賃金制度の設計』

※詳細は、同封のチラシをご覧ください。

### 職長・安全衛生責任者教育 のご案内

1. 講習日  
平成 27 年 2 月 18 日(水)・19 日(木)  
京都市  
 1 日目 / 9 時から 18 時まで  
 2 日目 / 9 時から 16 時まで
2. 場 所  
京都市 京都建設会館  
京都市中京区押小路通柳馬場東入
3. 受講料  
12,430 円(テキスト代・消費税込)  
※通常受講料 15,430 円のところ  
組合から 3,000 円補助しています。
4. 定 員 若干名(先着順)

※詳細は、同封のチラシをご覧ください。

### 平成26年度 玉掛け技能講習 のご案内

1. 講習日  
平成 27 年 3 月 5 日(木)・6 日(金)  
・8 日(日)
2. 場 所  
学科 / 京都建設会館 別館  
京都市中京区押小路通柳馬場東入  
実技 / 未定  
(決定後、申込者にお知らせします)
3. 受講料  
① 14 時間講習 / 16,560 円  
② 12 時間講習 / 13,480 円  
※通常①20,160 円、②17,080 円のところ、  
組合より 3,600 円補助しています。

※詳細は、同封のチラシをご覧ください。

### 「高圧受電設備機器選定講習会」 ご案内

1. 日 時 平成27年3月3日(火)・4日(水) 10:00～16:00
2. 場 所 中央電気倶楽部 5階511号室  
(大阪市北区堂島浜2丁目1-25)
3. 内 容 ①高圧受電設備の概要  
②機器の規格・法律  
③モデルスケルトンに基づく機種選定と解説
4. 定 員 50名 (定員に達し次第締め切ります)
5. 受講料

| 工事組合員   | 一 般     | 協会会員    |
|---------|---------|---------|
| 12,800円 | 13,900円 | 11,800円 |

6. テキスト 「高圧受電設備における機器選定」テキスト

#### 【上記講習会の申し込み先】

(一社) 日本電気協会関西支部 (大阪市北区堂島浜2-1-25)  
 Tel: 06-6341-5096 Fax: 06-6341-7639  
 ホームページからお申込み下さい。【HP: <http://www.jea-kansai.jp/>】  
 ホームページをご利用できない方は、電話をお願いします。「申込み用紙」をFAXでお送りします。  
 定員になる場合もありますので、事前にお問合せ下さい。

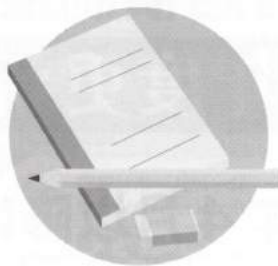

# 理事会報告

- （1）開催日時／12月16日（火）13時30分
- （2）開催場所／電気工事技術会館
- （3）出席者／理事28人 監事3人  
（欠席）理事13人 監事2人  
議長 松井章

## 《報告事項》

- ◆表彰関係 創立50周年記念京都府建設業労働災害防止大会支部長感謝状：京電工組（11/5）
- ◆全日電工連関係 第1回全国青年部会員大会（11/28）  
第1回電気工事技能競技全国大会（11/29）参加者：選手1人、役員8人、青年部5人、事務局2人
- ◆関西工業会関係 常務委員会（10/30）一般用電気工作物調査業務連絡会（11/25）でんせつ編集委員会（11/26）
- ◆滋賀工組との情報交換会（11/21）
- ◆京都ものづくりフェア2014参加（11/8・9）
- ◆第6回理事会（10/21）の議事録 出席者全員異議なく確認

## 《議 題》

### 1. 組合員加入承認、脱退報告について

植田総務委員長から資料により加入者4人、脱退者7人を報告、承認。

### 2. 京都府北部豪雨被災者義援金について

植田総務委員長から資料により義援金額を報告、福知山支部に送金済であることを報告、承認。  
久世福知山支部長から各位に対してお礼をされた。

### 3. ものづくりフェア2014の決算について

益田ものづくりフェア特別副委員長から資料により決算報告、承認。

### 4. 調査業務京都調査センターの立上げについて

事務局から資料により準備状況を報告。

### 5. 組合創立50周年記念事業の取組みについて

植田総務委員長からメインテーマ「京電工組50年の歩み、そして未来への発信」を発表、承認。

資料により実行委員会の門野式典部会長、森川祝宴部会長、益田記念誌部会長から各準備状況を報告。

### 6. 合同会議について

事務局から資料により次第案の提案、承認。

各委員会・KEC・青年部・京都電気消防設備団体連絡協議会・各支部より報告、監事所見の後、理事会を終了。

（総務委員会）

## 政治連盟臨時評議員会報告

- （1）開催日時／12月16日（火）15時10分
- （2）開催場所／電気工事技術会館
- （3）出席者／評議員33人（委任状8人含む）  
（欠席）評議員11人  
議長 松井章

## 《議 題》

### 1. 選挙候補者の推薦について

森川幹事長より次の候補者の推薦を報告、承認。

| 区分      | 候補者氏名(敬称略)                | 所属会派 | 執行日       |
|---------|---------------------------|------|-----------|
| 衆議院議員   | 伊吹文明                      | 自民   | H26.12.14 |
| 衆議院議員   | 田中英之                      | 自民   | H26.12.14 |
| 衆議院議員   | 公明党(比例区)                  |      | H26.12.14 |
| 亀岡市議会議員 | ふじもと 弘                    | 公明   | H27.1.25  |
| 亀岡市議会議員 | 山本 ゆみこ                    | 公明   | H27.1.25  |
| 亀岡市議会議員 | とみたに かつこ                  | 公明   | H27.1.25  |
| 京都市会議員  | 平山 貴大<br>会員(東山)<br>平山電機商会 | 自民   | H27.4.12  |
| 京都府議会   | 大橋 一夫                     | 無    | H27.4.12  |

### 2. その他

森川幹事長より会員及び会費入金状況報告。

## クイックロックコネクタ 差込形電線コネクタ



**安全 確実**

**心 認** を施工する

- 電線挿入状態が「目視確認」できる
- 安心の「2点接触」スプリング構造

- JIS C2813(屋内配線用差込形電線コネクタ)適合品。
- 都市再生機構 公共住宅建設工事共通仕様書記載。
- 国土交通省 公共建築工事標準仕様書(電気設備工事編)記載。
- 電気用品安全法許可品。 <PS>E
- 内線規程J E A C許可品
- UL規格

**ニチフ** **NTM** 株式会社 **ニチフ**

<http://www.nichifu.co.jp>

本 社 TEL (06)6911-1411(代) FAX (06)6911-6822  
 東部営業本部 東京営業所 TEL (03)3452-7381(代) FAX (03)3452-7385  
 西部営業本部 大阪営業所 TEL (06)6914-2660(代) FAX (06)6914-2677  
 福岡営業所 TEL (092)473-9912(代) FAX (092)473-9913  
 中部営業本部 名古屋営業所 TEL (052)733-8891(代) FAX (052)733-8893

### ▼ 総務委員会

- 〈1〉開催日/12月11日(木)
- 〈2〉開催場所/すいしん本店
- 〈3〉議 題
  1. 組合創立50周年記念事業の取組みについて
  2. イノベーション特別委員会報告について
  3. その他

### ▼ 厚生委員会

- 〈1〉開催日/12月3日(水)
- 〈2〉開催場所/京都センチュリーホテル
- 〈3〉議 題
  1. 第11回支部対抗親睦ボウリング大会の精算(案)について
  2. 第29回京電工組親睦旅行会について
  3. その他

### ▼ イノベーション特別委員会

- 〈1〉開催日/12月3日(水)
- 〈2〉開催場所/電気工事技術会館
- 〈3〉議 題
  1. 調査業務京都調査センターの新規立ち上げについて
  2. その他

### ▼ 安定雇用創出事業特別委員会

- 〈1〉開催日/12月16日(火)
- 〈2〉開催場所/京都府電気工事技術会館2階
- 〈3〉議 題
  1. 事業経過報告について
  2. 就職説明会の結果、就職内定状況について
  3. その他

### ▼ 京都電気消防設備団体連絡協議会

- 活動報告
 

12月13日(土)・14日(日)に京都パルスプラザで開催された京都府の「太陽エネルギーフェアin京都環境フェスティバル2014」の運営協力を行いました。

また、事務局会議を12月9日(火)に、役員会を12月19日(金)に開催しました。



京都環境フェスティバル2014のオープニングセレモニーに協議会の瀧葉良男幹事が参加

### 第一種電気工事士定期講習のお知らせ

#### 今後の予定

#### 《2月京都会場》

■京都会場/2月6日(金)  
京都府電気工事技術会館(当組合3階)

■舞鶴会場/2月20日(金)  
京都府立舞鶴勤労者福祉会館

※申込書は該当者に送付されます。

※講習センターへ登録されないと申込書は送付されません。

#### お知らせとお願い

◆平成25年4月から定期講習の制度が変わりました。

◆(一財)電気工事技術講習センターへ登録をしていただきますと、従来通り受講申込書が送付されます。  
(組合では登録の代行はできません)

◆組合員の皆様には講習センターへの登録をお願いいたします。

◆登録用紙は組合にありますので、ご入用の方は組合までお電話ください。

お問合せ先  
登録先

(一財)電気工事技術講習センター  
☎ 03(3435)0897

確かな技術で施工された電気設備を  
安全管理でお手伝いします。



一般社団法人 関西電気管理技術者協会 京都支部

保 安 管 理 業 務  
省 力 ・ 合 理 化 立 案  
竣 工 ・ 定 期 試 験  
官 庁 届 出 手 続 業 務

ひがしかざりやちよう  
京都市下京区五条通新町東入東鋸屋町186 ヤサカ五条ビル10階 TEL.(075)351-7346

http://www.8.ocn.ne.jp/~den7346/

FAX.(075)351-7348

# 第1回 電気工事技能競技全国大会 開催

去る11月29日(土)両国国技館にて、午前8時40分より全国各地から30名の選手および関係者が集まり開催されました。

この大会は、全日本電気工事業工業組合連合会に所属する電気工事技術者を中心とし、その電気工事技術者の資質ならびに技術水準の向上を通じ、お客様満足と安全・安心に電気をお届けするための電気保安の確保を担う電気工事業界の発展に寄与することを目的に開催されました。



大会選手宣誓

午前8時40分より開会式が行われ、午前9時40分から3時間、与えられた課題に取り組みました。

審査の結果、残念ながら京都代表の河邊様は受賞を逃しましたが、全国大会の重々しい緊張感で普段の力を発揮できなかった選手も多く、全30名の選手のうち12名が未完成という中、京都代表として時間内にキッチリ課題を完成させておられました。

今回の全国大会出場により、今後活かせるような貴重な経験になったかと思えます。

河邊様のご健闘に対し、心よりの御礼を申し上げます。

(事業委員会)



電気工事技能競技全国大会会場 両国国技館前

## 第1回 電気工事技能競技全国大会



開会式の様子

京都からは宮津支部 (株)山田電気商会 河邊克典様 が出場されました。



作業中の河邊様

時間内に完成

閉会式の様子



レスキューサービス付属!

新発売! 新世代の多機能充電式登場!

### 力が違う! 18Vリチウム

ハイスピード&ハイパワー!

マルチパワーツール  
端子圧着セット

NEW! NC-AUX250G

NEW高容量5.0Ahバッテリー2個付

1回充電の使用回数 大幅アップ! (新品バッテリー)

250mm<sup>2</sup> (5.0A仕様) → **146回** 14mm<sup>2</sup> (5.0A仕様) → **688回!**



実演動画をご確認ください <http://www.nishida-mfg.co.jp>

油圧工具開発のトップランナー

(株)西田製作所

〒612-8247 京都市伏見区横大路下三栖南郷 21 東京出張所 〒136-0071 東京都江東区亀戸 6丁目 57-16-603  
TEL 075-611-1136 FAX 075-611-4167 (非常駐) TEL 03-3637-1643 FAX 03-3637-1644



## 平成26年最終の 役員会と忘年会を開催

伏見支部山科地区に於いては、12月5日(金)午後6時30分より、山科区新十条通り外環状線道路下ル外環沿いにある飲食店「渋屋」で、平成26年最終の役員会と忘年会を兼ねて開催致しました。



出席者は13名で、坂本地区長、酒井氏、川瀬氏、佐々木氏、佐々木氏、森川氏、神守氏、山中氏、小梶氏、天谷氏、山岡氏、山本氏、そして大村でありました。今年も皆さんいろいろと話しが弾みました。年々皆様和気あいあいが高まってきているようで、10時迄あつという間に時間が過ぎてしまいました。お酒の方も結構飲まれていたようです。料理の方も何も残っていませんように思います。

今年も何事もなく、特別な不満の声を聞かなかったように思います。森川氏は本部の方で中々健闘されているようです。山科地区の“ハリキリボーイ”です。皆様よろしくお願ひします。お忙しい中お疲れ様でございました。

編集部員 大村 肇

# 職別国保電気支部からのお知らせ

## インフルエンザ予防接種の助成制度について

職別国保組合では、保健事業の一環として「インフルエンザ予防接種」費用の助成制度を実施しています。つきましては、下記の通りの流れで助成されますので、順序に従って組合本部までご連絡いただきますようお願い申し上げます。

### ●対象者

65歳未満の当電気支部の被保険者  
(扶養家族も含む)

### ●接種期間

平成26年10月1日～平成27年1月31日

### ●助成額

1名につき¥2,000を限度に年度内1回に限る。

### ●申請期限

平成27年2月末日(厳守)

### 記

①「インフルエンザ予防接種」を受ける。

②領収書を貰う。

※(お名前、インフルエンザ予防接種等、記載のあるもの。金額のみのレシートは不可)

③「インフルエンザ予防接種助成金申請書」と領収書(コピー)を組合へFAXする。  
(FAX 075-672-1947)

.....  
後日、申請書でお届けの銀行口座へ助成金が振り込まれます。

※「インフルエンザ予防接種助成金申請書」を紛失された場合は、組合までご連絡下さい。





# 謹 賀 新 年



## 京都府電気工事工業組合

### 京都府建設業職別国保電気支部

#### 職業訓練法人 ケーイーシー

#### 京都電気技術専門学院

### 職別国保電気支部役員

|         |                  |         |               |           |         |              |       |               |         |         |         |               |                |               |               |         |         |       |         |         |       |
|---------|------------------|---------|---------------|-----------|---------|--------------|-------|---------------|---------|---------|---------|---------------|----------------|---------------|---------------|---------|---------|-------|---------|---------|-------|
| 支 部 長   | 副 支 部 長 (上ブロック長) | 副 支 部 長 | 理 事 (会計・本部監事) | 理 事 (副会計) | 理 事     | 理 事 (下ブロック長) | 理 事   | 理 事 (伏見ブロック長) | 理 事     | 理 事     | 理 事     | 理 事 (舞鶴ブロック長) | 理 事 (福知山ブロック長) | 理 事 (宮津ブロック長) | 理 事 (小浜ブロック長) | 監 査     | 顧 問     | 事 務 長 |         |         |       |
| 石 津 和 孝 | 井 上 義 平          | 植 村 茂   | 岡 本 博         | 坂 本 多 圭 史 | 岩 本 義 弘 | 益 田 進        | 山 本 修 | 木 村 正 幸       | 森 川 賢 悟 | 山 本 晃 士 | 尾 田 利 男 | 中 川 慶 信       | 菊 地 雄 二        | 岡 山 秀 行       | 森 嘉 男         | 赤 崎 稔 雄 | 前 川 喜 美 | 平 山 重 | 上 山 隆 男 | 和 深 悦 丈 | 五 嶋 朗 |

### 職業訓練法人ケーイーシー役員

|         |         |         |         |         |       |         |         |         |           |         |         |       |         |         |         |           |
|---------|---------|---------|---------|---------|-------|---------|---------|---------|-----------|---------|---------|-------|---------|---------|---------|-----------|
| 理 事 長   | 副 理 事 長 | 理 事     | 理 事     | 理 事     | 理 事   | 理 事     | 理 事     | 理 事     | 理 事       | 理 事     | 理 事     | 監 事   | 参 与     | 学 院 長   | 副 学 院 長 | 教 務 主 任 局 |
| 鎌 谷 裕 介 | 森 川 賢 悟 | 久 世 義 房 | 瀧 葉 良 男 | 平 尾 憲 正 | 橋 仁 郎 | 山 田 高 幸 | 藪 田 勝 康 | 石 津 和 孝 | 嵯 峨 根 仁 史 | 村 上 昇 一 | 山 岡 健 市 | 松 井 章 | 西 村 至 夫 | 鎌 谷 裕 介 | 久 世 義 房 | 山 田 佳 世   |

### 京都電気技術専門学院 役員

# 謹 賀 新 年

## 京都府電設資材卸業協同組合

京都市伏見区竹田東小屋ノ内町52番地 TEL 602-1899

|      |         |     |         |     |         |
|------|---------|-----|---------|-----|---------|
| 理事長  | 藏 岡 一 彦 | 理 事 | 小宮山 俊 朗 | 監 事 | 井 上 大 輔 |
| 副理事長 | 木 下 隆 嗣 | 理 事 | 鳥 居 正 彦 | 監 事 | 和 田 哲 也 |
|      |         | 理 事 | 鶴 田 利 雄 |     |         |

### 京都府電設資材卸業協同組合 組合員

井上株式会社  
社長 井上大輔  
(0773) 2215171

因幡電機産業(株)  
電材西日本事業部  
部長 田中博之  
(06) 653312501

株 京栄商会  
社長 木下隆嗣  
(075) 3414151

京栄電材(株)  
社長 安原良一  
(0773) 7512248

電パ  
材ナ  
京ソ  
都ニ  
卸ッ  
業ク  
社長 円城寺 三十己  
(075) 3118171

湖睦電機(株)  
社長 小宮山 俊朗  
(075) 3419271

正栄電機(株)  
社長 堀田 正太郎  
(075) 8119281

正和電工(株)  
社長 和田哲也  
(0774) 3118111

株 たけでん  
京都統括部  
部長 山村貴弘  
(075) 6211161

ツルタ電機(株)  
会長 鶴田利雄  
(075) 2219351

鳥居電業(株)  
社長 鳥居正彦  
(075) 2217171

東芝電材マーケティング(株)  
西日本支社  
支店長 岸 堅一  
(0742) 3318862

ニシムラ(株)  
社長 藏岡一彦  
(075) 6811332

ほりでん(株)  
代表 小森 勇  
(075) 6212228

株 前田商会  
会長 前田義道  
(0773) 2212409

株 リキデン  
社長 藤井宏之  
(075) 9331401

# 謹 賀 新 年



## テンパール工業株式会社

京都営業所

所長 榎原大輔

〒612-8417 京都市伏見区竹田向代町川町25  
電話 〇七五(六九三)四〇三〇

## 株式会社ニチフ

代表取締役社長

森 良夫



〒530 0053 大阪市鶴見区鶴見一丁目三番五八号  
TEL 〇六(六九)一一一四一一  
FAX 〇六(六九)一一一六八二二

## 内外電機株式会社

代表取締役社長

丹羽一郎



本社 〒577-0045 東大阪市西堤本通東一丁目一一一  
電話 〇六(六七八三)三三六一(代表)  
京都営業所 〒600-8372 京都市下京区五条通大宮南門前町480番地  
富士火災京都ビル6階  
電話 〇七五(三七七)一一三〇一(代表)

## パナソニック株式会社

エコソリューションズ社

京都電材営業所

所長 小酒井 三重夫



〒601-8127 京都市南区上鳥羽北花名町三四  
電話(代表) 〇七五(六六一)一五一四一  
ファックス 〇七五(六六一)一〇二二一

## 関西電気保安協会

京都支店

支店長 中野次男

〒605-0965 京都市東山区今熊野池田町四一八  
電話(〇七五) 五四一―五三七五番

## DXアンテナ株式会社

代表取締役社長

米山 實



本社 〒652-0807 神戸市兵庫区浜崎通二ノ一五  
電話 〇七八(六八二)〇〇〇一(代表)  
京都営業所 〒615-8221 京都市西京区上桂東ノ口町一九九番地  
電話 〇七五(三八二)六一四一(代表)

## 日動電工株式会社

代表取締役社長

小谷 茂 秀

〒530-0043 大阪市北区天満一丁目二五番一七号  
電話 〇六(六三五八)二二〇一(代)  
FAX 〇六(六三五)一五七五七



株式会社

たていし

代表取締役社長

藤原 宏之

本社 京都市右京区西京極豆田町二九  
TEL 〇七五(三二五)二二二一

# 年 新 賀 謹



MIYAKO HOTELS  
**新・都ホテル**  
京都市南区西九条院町17(京都駅八条口)  
<http://www.miyakohotels.ne.jp/newmiyako>  
**Tel. 075-661-7111**

東芝保険サービス株式会社 西日本支店

支店長 大矢 義明

〒五四一〇〇五三  
大阪府大阪市中央区本町四丁目二番十二号  
TEL(〇六)六二四五―六〇二一  
FAX(〇六)六二四五―五二〇五

## 住友生命保険相互会社

京都支社

支社長 村 主 一 徳

〒600-8492  
京都市下京区四条通室町角 住友生命ビル5階  
TEL(〇七五)二二一―一八四五

## 一般財団法人 京都工場保健会

会長 田 中 千 秋

〒604-8472  
京都市中京区西ノ京北壺井町六七番地  
TEL(〇七五)八〇二―〇二三一(代表)  
FAX(〇七五)八〇二―〇二二九

防災設備のご用命はぜひ当社に

## 日本防火産業株式会社

代表取締役 船 岡 伸 季

本社 京都市中京区松原通七本松東入ル  
〒604-8433 ☎(〇七五)三二四―〇一九代 FAX三二四―〇二二九  
滋賀営業所 滋賀県栗東市坊袋二二七―(湖南消防本部隣)  
〒510-0303 ☎(〇七七)五五三―〇二一九 FAX五五三―〇二一九

京都府電気工事工業組合

任意労災保障制度  
病气入院保障制度

担当

## 株式会社 H & I

(旧・有限会社 ひぐさ保険事務所)

〒616-8304  
京都市右京区嵯峨広沢南野町六〇―一五  
TEL(〇七五)八七二―七五一一  
FAX(〇七五)八七二―七五一一

|        |             |              |
|--------|-------------|--------------|
| 取扱保険会社 | AIU損害保険㈱    | アフラック        |
|        | 三井住友海上火災保険㈱ | ING生命        |
|        | 東京海上日動火災保険㈱ | 東京海上日動あんしん生命 |
|        | メットライフ生命    | オリックス生命、他    |

## (有)トラビュー観光

代表取締役 丸 山 智 弘

営業開発部長 谷 雄 一

〒605-0985  
京都市東山区福稲柿本町二七 コーポ大敬一〇三  
TEL(〇七五)五三一―五六七七  
FAX(〇七五)五三一―五七七二

(株)ジェイアール西日本ホテル開発

## ホテルグランヴィア京都

JR京都駅直結  
☎〇七五(三四四)八八八八  
<http://www.granvia-kyoto.co.jp>

# 謹 賀 新 年

## 中丹電材協同組合

### 役員一同

〒620-0874 福知山市字堀小字今岡二六〇四  
TEL (〇七七三) 二二一六二六八  
FAX (〇七七三) 二二一七二三三

## 植田順税理士事務所

所長税理士 植田 順  
所員一同

〒612-8016 京都市伏見区桃山町養齊十九一十四  
TEL (〇七五) 六〇四一三一六〇  
FAX (〇七五) 六〇五一〇一八五

## 株式会社 公益社

代表取締役 社長 松井 昭憲

本社 〒604-8161 京都市中京区烏丸通三条下ル  
電話 (〇七五) 二二一四〇〇〇



## 京都府共済協同組合

理事長 大嶋 喜好

〒615-0042 京都市右京区西院東中水町一七番地  
京都府中小企業会館内  
TEL (〇七五) 三二四一七三三五番(代)  
FAX (〇七五) 三二四一七七八番

### 謹んで新春の

### ご祝詞を申し上げます

平成27年1月号より、京電工報の紙面を新しくいたしました。京電工報は組合員さんに情報を伝えるツールとして発行いたしております。

「より分かりやすく、読みやすくなった。」と思っていただけける工報をこれからもお届けできるように、編集部員一同、力を合わせて頑張っております。本年もどうぞよろしくお願いいたします。

- |         |       |       |        |
|---------|-------|-------|--------|
| 総務委員長   | 植田 隆夫 | 南地区   | 長坂 律男  |
| (理事長補佐) | 石津 和孝 | 乙訓地区  | 渡辺 勝美  |
| 編集部長    | 門野 正宣 | 南丹地区  | 山上 享   |
| 編集副部長   | 益田 進  | 山科地区  | 川瀬 勝己  |
| 北地区     | 後野 輝義 | 伏見地区  | 津田 秀夫  |
| 上中京地区   | 安田 基男 | 宇治地区  | 藪田 勝康  |
| 左京地区    | 山本 了  | 木津地区  | 姫野 明治  |
| 右京地区    | 相田 利廣 | 舞鶴支部  | 今西 尚久  |
| 中京(下)地区 | 今井 恭介 | 福知山支部 | 竹下 康樹  |
| 東山地区    | 前田 敏男 | 宮津支部  | 平井 邦生  |
| 下京地区    | 高山 良三 | 小浜支部  | 井ノ口 清英 |
| 西京地区    | 廣藤 完三 |       |        |

## 福井県若狭地区 電設業協同組合 役員一同

〒917-0024 小浜市和久里九号  
TEL (〇七七〇) 五六一一五五三  
FAX (〇七七〇) 五六一三六〇一



**短歌**  
 手づくりの 未<sup>ひつじ</sup>にこめし 愛ごころ  
 夢ふくらみて 想いかさなる  
 平成二十七年乙未正月 なおひさ

### 光陰矢のごとし

毎年この時期になると、一年の時の早さをつくづくと感じさせられます。

若かった頃は1カ月でも長く感じられ、1年ともなると遠く先の事のように思えていました。また春・夏・秋・冬の区切りが今よりもはっきりと感じられ、その季節毎にゆっくりと時が過ぎて行ったように思い出されます。

あの時のような感性をもう一度感じるためにも、仕事や

雑事に追われる日々ですが楽しみを増やし、季節感を感じ取ることができるように一日一日を大切に過ごしていきたいと思えます。

山科地区 川瀬 勝己

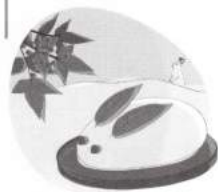

## 職別国保電気支部からの報告

去る11月22日(土)午後4時から天橋立「文珠荘」において、職別国保電気支部理事会が開催され理事会終了後、北部支部の皆様との意見交換や親睦を図るための懇親会が開催されました。



懇親会の模様



支部長の挨拶

懇親会では、石津支部長の挨拶に続いて、工業組合の松井理事長の挨拶の後、井上副支部長の乾杯のご発声をもって懇親会の開会となり、海の幸を堪能しながら、北部支部員の皆様との和やかな

時間の経過の早さを惜しみつつ、森宮津ブロック長の締め挨拶をもって閉会となりました。

当日の参加者は、松井理事長、電気支部役員20名、北部支部員7名、事務局2名の総勢30名でした。

(職別国保電気支部)





# 第29回 京電工組親睦旅行記



第29回親睦旅行は、去る12月7日(日)～8日(月)の2日間、北部支部からも参加を頂き総勢50名で兵庫県塩田温泉へ行きました。

当日、市内支部は観光バス1台で午前9時40分に京都駅八条口を出発し昼食場所の姫路市へ。

北部支部は観光バス1台で午前8時30分にJR東舞鶴駅を出発。綾部、福知山を経て姫路市で市内バスと宮津支部の支部貸切りバスと合流し、昼食場所の「灘菊酒造」では鯛のかぶと煮と麦めしとろろご飯に舌鼓。お酒・ビールも大変進みました。

昼食後、「姫路城・黒田官兵衛大河ドラマ館」に移動し、残念ながら天守閣には入れませんでした。が、「西の丸 百間廊下」では歴代城主を紹介した歴史ゾーン・建物に関する建造物ゾーン・千姫に関するゾーンを見学、「黒田官兵衛大河ドラマ館」では戦国乱世の時代を体感しました。



◀松井理事長



宴会のようす

鎌谷厚生委員長▶



その後、宿泊地塩田温泉「夢乃井」に午後4時15分に到着しました。

午後6時30分から、福多厚生副委員長の司会により、鎌谷厚生委員長、松井理事長の挨拶のあと、山田副理事長の乾杯の音頭により、懇親会に入り、楽しい一時を過ごし、参加者同士の親睦を深めることができました。

特に懇親会では、毎回好評の「お楽しみ抽選会」を行い、ご参加いただいた方全員に、塩田温泉名物のおみやげが抽選で当たり、大変盛り上がりました。

そして料理は、姫路和牛の炙りやブリの鍋物などを堪能し、石津理事長補佐の中締めにより閉会となりました。



世界文化遺産の姫路城



姫路城をバックに

翌日は、ホテルを午前8時40分に出発し、午前中の見学地の「かまぼこ工場」にて、おいしいかまぼこをお土産に。その後、篠山にある丹波焼きで有名な「立杭 陶の郷」を見学し、昼食場所「特産館ささやま」へ移動し、昼食後は、城下町ささやまの散策も楽しみました。

その後、市内バスは京都駅八条口へ午後3時10分に、北部バスはJR東舞鶴へは午後4時に無事到着しました。

長時間のバス旅行となり、アルコールもオーバー気味のバスもありましたが、最強のバスガイドさんにも恵まれ大変楽しい時間を過ごすことができ、参加者同士の親睦を深めることができました。

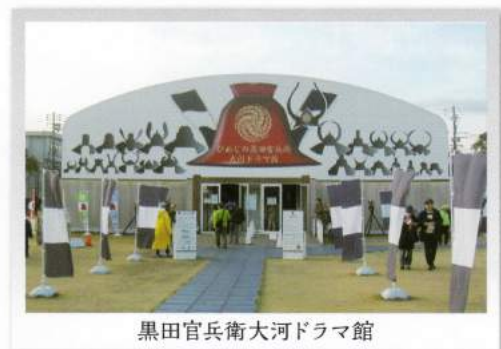

黒田官兵衛大河ドラマ館

また、厚生委員をはじめ、各支部地区役員の方々には大変お世話になりありがとうございました。

当日参加頂きました地区・支部別参加人員は、市内地区の北2・上中京2・左京4・右京10・中京下1・下京1・西京2・乙訓1・山科1・伏見2・宇治1・木津2・北部支部の舞鶴2・福知山4・宮津11・小浜2・事務局2の合計50名でした。

（厚生委員会）

平成27年度〈第45期生〉

# 学 院 生 募 集

### ●入学資格

高校卒業程度 (男女共学)

### ●電気工事士科

夜間部 (12ヵ月) 30名

### ●研究科

夜間部 (8ヵ月) 30名

第一種電気工事士

受験対策 (4月~11月の毎週 2日間)



### 特 典

#### ●第二種電気工事士免状

卒業生には国家試験が免除され、電気工事士免状が交付されます。

#### ●技能士補資格

職業能力開発促進法第21条に基づき、京都市知事より技能士補資格が交付されます。(但し、満18才以上の者に限る)

#### (交通機関)

- JR京都駅から徒歩20分
- 京阪・JR東福寺駅から徒歩10分
- 市バス河原町九条から徒歩2分
- 地下鉄九条駅から徒歩5分

願書受付 平成26年12月1日(月)~27年2月23日(月)

●詳しくは当学院までお問い合わせ下さい。ホームページでも詳細をご案内しています。

TEL. **075-693-7887** <http://www.kec-kyoto.com/>  
E-mail [kec@hera.eonet.ne.jp](mailto:kec@hera.eonet.ne.jp)

経済産業大臣指定・京都市知事認定  
職業訓練法人 ケーイーシー



## 京都電気技術専門学校

〒601-8021 京都市南区東九条字黄辺町8 FAX.075-693-7877



## Panasonic

器具はそのまま明るさ選べる、  
一体型LEDベースライトに20形・110形新登場。

器具と電源内蔵型LEDユニット「ライトバー」を組み合わせて選ぶ一体型LEDベースライトに、  
9種の器具スタイル、5種のライトバーでラインアップ\*がますます充実。

\*9種の器具スタイル、5種のライトバーを全てラインアップしているのは40形のみ

一体型LEDベースライト

### iDシリーズ



40形



20形



110形

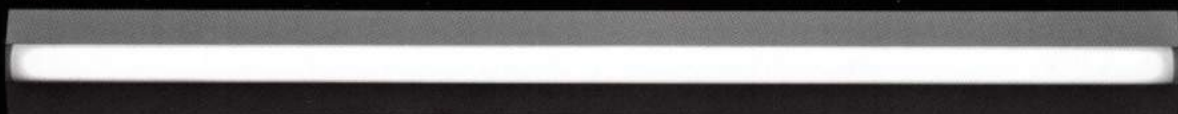

お問い合わせ先…パナソニック株式会社 エコソリューションズ社 近畿電材営業部 京都電材営業所  
〒601-8127 京都市南区上鳥羽北花名町34番地 TEL.075-661-5141 詳しくはホームページで [www2.panasonic.biz/es/lighting/led/](http://www2.panasonic.biz/es/lighting/led/)