

わがまち

八坂神社の前身といわれる
朱智神社



京田辺市天王高ヶ峰

〔伏見支部 木津地区〕



朱智神社本殿 (京都府登録文化財)



本殿左側摂末社



本殿右側摂末社



牛頭天王立像
(京都府指定文化財)

『朱智神社の祇園祭』

朱智神社は、京都府の南部、木津川の左岸に位置する京田辺市天王地区の高ヶ峰に鎮座する式内社です。古来より、牛頭天王社として信仰を集め、天王の地名の由来ともなっています。

迦爾米雷命(神功皇后の祖父)を主神とし、素盞鳴尊(牛頭天王)と、天照国照彦火明命を配神としています。

祇園八坂神社の前身と言われ、昔はここから八坂神社まで櫛を届ける「櫛遷」の行事が行われていました。同社の記録には、貞観十一年(869)、当時広く発生した疫病を鎮めるために勅令によって、全国の国数にあたる六十六本、長さ二丈ほどの矛を建て、洛中男児郊外百姓を率いて神輿を神泉苑に送り以て奉る云々とあり、この年を祇園祭の始行の年とされています。

八坂神社の祭神は、中御座に素盞鳴尊が奉られ、古くは牛頭天王と称されていたそうです。

朱智神社の祇園祭は、この八坂神社との深い関わりから始まったように思われます。朱智神社の例祭(秋祭)は十月十八日ですが、七月十三日は宵宮、十四日の祇園祭も盛大に行われてきました。

木津地区 南 明男



京電サイクル
案内と連絡



各種試験・講習会のお知らせ

平成29年度(上期)第二種電気工事士筆記試験受験対策講習会のお知らせ

1. 日 時
平成29年5月27日(土)・28日(日)
□両日/午前9時~午後5時
 2. 受講料
●雇用保険被保険者……………12,000円
●雇用保険未加入者……………19,000円
●テキスト代……………1,188円
 3. 申込期日
平成29年5月17日(水)
 4. お問い合わせ先・場所
職業訓練法人ケーイーシー
京都電気技術専門学院
TEL 075-693-7887
- ※詳細は、同封のチラシをご覧ください。

平成29年度 高所作業車運転技能講習(10m以上)のご案内

1. 講習日
①平成29年5月16日(火)・17日(水)《2日間》
②平成29年7月11日(火)・12日(水)《2日間》
 2. 場 所
学科/京都建設会館 別館
京都市中京区押小路通柳馬場東入
実技/(株)スカイワーク京都 伏見
京都市伏見区下鳥羽西芹川町71番地
 3. 受講料
①14時間コース/31,850円
②12時間コース/29,790円(一部免除される方)
※上記①・②は一般受講料から6,000円の組合補助をした後の金額です。
 4. 定 員 若干名(先着順)
- ※詳細は、同封のチラシをご覧ください。

北部開催 足場の組立て等特別教育(時間短縮3時間)のご案内

- 現に従事している方に対する時間短縮3時間教育の経過措置は平成29年6月30日までです。以降は6時間教育になります。
1. 講習日
平成29年6月2日(金) 13:30~16:40
 2. 場 所
「ハピネスふくちやま」3階 会議室 1
福知山市字内記(内記三丁目)100
☎0773-24-2951
 3. 受講料
5,000円(テキスト代、消費税込)
※通常受講料6,500円のところ組合から1,500円補助しています。
 4. 定員 先着 50名で締め切り
- ※詳細は、同封のチラシをご覧ください。

地山の掘削及び土止め支保工作業主任者技能講習のご案内

1. 講習日
①平成29年6月20日(火)・21日(水)・22日(木)
《3日間》京都市
②平成29年7月26日(水)・27日(木)・28日(金)
《3日間》舞鶴市
 2. 場 所
京都市/京都建設会館 別館
京都市中京区押小路通柳馬場東入
舞鶴市/舞鶴建設会館
舞鶴市字余部下1194
 3. 受講料
免除者/ 6,270円(通常受講料 9,770円)
特例者/ 9,360円(通常受講料12,860円)
その他/ 14,500円(通常受講料18,000円)
※免除者・土木施工管理技士1級もしくは2級取得者(3日目午後からの講習および試験のみ)
※特例者・地山又は土止めの作業主任者技能講習修了者(免除される講習は、取得されている資格によって異なる)
 4. 定 員 若干名(先着順)
- ※詳細は、同封のチラシをご覧ください。



職長・安全衛生責任者教育 のご案内

- 講習日
 - ①平成29年6月15日(木)・16日(金)
 - ②平成29年8月29日(火)・30日(水)
 - 1日目/9時から18時まで
 - 2日目/9時から16時まで
- 場 所
京都建設会館
京都市中京区押小路通柳馬場東入
- 受講料
12,430円(テキスト代・消費税込)
※通常受講料15,430円のところ
組合から3,000円補助しています。
- 定 員 若干名(先着順)

※詳細は、同封のチラシをご覧ください。



「電気保全現場におけるリスクアセスメント 実務者研修(初級コース)」ご案内

- 日 時 平成29年6月19日(月) 9:10~17:00
- 場 所 中央電気倶楽部 (大阪市北区堂島浜2-1-25)
- 内 容 ●リスクアセスメント手法の習得
●至近の災害事例を題材にしたグループ演習
- 定 員 28名(定員に達し次第締め切ります)
- 受講料

工事組合員	一 般	協会会員
8,900円	9,700円	7,700円

「改訂 内線規程講習会」ご案内

- 日 時 【1日目】平成29年7月5日(水) 10:00~17:00
【2日目】平成29年7月6日(木) 9:30~16:00
- 場 所 中央電気倶楽部 (大阪市北区堂島浜2-1-25)
- 内 容 ●改訂経緯共通事項について
●内線規程について
- 定 員 60名(定員に達し次第締め切ります)
- 受講料

工事組合員	一 般	協会会員
12,300円	13,900円	9,900円

6. テキスト 日本電気協会発行の「内線規程2016」(JEAC 8001-2016)および内線規程講習会テキストを使用します。受講料にはテキストの内「内線規程2016」代は含まれておりません。お持ちでない方は、受講の申込みに合わせて購入のお申込みをして下さい。代金は、消費税込みで4,860円のところを受講者を対象に4,374円/冊(10%引き)で軽減しております。購入代金は受講料と一緒に振込み頂き、規程のお渡しは講習会場で行います。

【上記講習会の申し込み先】

(一社) 日本電気協会関西支部 (大阪市北区堂島浜2-1-25)
 Tel: 06-6341-5096 Fax: 06-6341-7639
 ホームページからお申込み下さい。【HP: <http://www.jea-kansai.jp/>】
 ホームページをご利用できない方は、電話をお願いします。
 「申込み用紙」をFAXでお送りします。
 定員になる場合もありますので、事前にお問合せ下さい。

スマートHEMSがアプリで便利に!

サービス料
無料

2016年7月以降
新サービス続々登場!!

- 子供の帰宅が分かる※1
- 家電の運転状況をお知らせ※2
- 外出先から家電を操作※3

※1 子どもの帰宅チェック機能は、2016年9月21日サービス開始予定です。
 ※2 洗濯機の終了情報の通知機能は、2016年6月21日サービス開始予定です。
 ※3 宅外からの遠隔操作は、2016年9月21日サービス開始予定です。

クラウド

スマートコスモ®

AISEG®



●画面のイラストや図の内容はイメージです。
 ●スマートHEMS「AISEG」および「スマートコスモ」は、パナソニックグループの登録商標です。

PanasonicのスマートHEMS®



デモ画面でアプリ体験!
スマートフォンでご利用ください。

※2015年12月21日サービス開始の内容のみです。

スマートHEMS・新サービスの
詳細はWEBへ [スマートHEMS](#) 検索

Panasonic
Homes & Living

Wonders!
by Panasonic

©お問い合わせ先…パナソニック株式会社 エコソリューションズ社 京都営業所
〒601-8127 京都府京都市南区上烏羽北花名町34番地 075-661-5141



伏見地区

伏見地区下期研修会行う

2月16日(木)午後7時より、下期研修会を伏見区のパルスプラザにて参加者17名で行われました。

今回の研修会は電気業界の話ではなく健康について、杉本氏の紹介で講師は医療法人社団 大林医院 院長 大林敬二様にお話しをいただきました。

癌、糖尿病、高血圧、痛風、腰痛、肩こりなど病気の話を聞きました。それだけを聞いていると気が減入りそうですが、ところどころで「お医者様あるある話」を取り入れられ、組合員の皆様、興味深く聞くことができました。お話の後、組合員より自分



下期研修会の様子

や家族の健康について日頃疑問に思っていることを質問しご回答いただき、大変有意義な研修会となりました。

皆様も健康には十分、気を付けて仕事や趣味に頑張ってください。最後に次年度の研修会も地区組合員の皆様、多数ご参加いただけます様宜しく願います。

地区役員の皆様、ありがとうございました。

編集部員 津田 秀夫



花ひらき
 こころときめく
 新社員
 初心忘れず
 夢よひらけと

水ぬるむ
 春の小川の
 せせらぎは
 耐えて迎える
 春のよろこび

平成二十九年三月
 なおひさ

短歌

今月の一句



おまかせください！
 24時間365日電気保安の
 エキスパート！
 関西電気保安協会に！



- ◆電気保安管理サービス
- ◆試験サービス
- ◆監視サービス
- ◆太陽電池発電設備の点検サービス
- ◆節電・省エネコンサルティングサービス
- ◆電気保安・教育などのサービス



一般財団法人 関西電気保安協会

<http://www.ksdh.or.jp>

ksdh 検索

電気のことなら何なりとお近くの関西電気保安協会までご相談ください。





“小屋を建て、山行を重ねた、若き日々…”

花背別所でバスを降り、スキー場跡を左に見て寺山峠を目指す。峠を越えればそこが雲取山の谷である。

若い頃、この谷に“自分らの力で小屋を作りたい”と思う者が集まって小屋作りが始まった。山の中で建築資材が何もなく、人力で運ぶしかなかった。小さい物は寺山峠越え、大きな物は芦生から、メンバーの中に工務店の者が居てくれて作業は順調に進んだ。下張りに断熱材を入れ、屋根にはルーフィングを貼った。冬用のストーブの煙突を付け、木製の広いベランダを付け、小屋は完成した。今も雲取山の谷をフカンド峠（雲取峠）に向かう途中にある。

九条労働学校に通う若者達で作った登山を目的にした『溪友クラブ』も会員の平均年齢が上がったこと、参加者が少なくなったことなどを理由に解散することになった。小屋を建て、数々の山行を重ね、日本百名山を達成した者数名、海外遠征も果たした。

クラブは無くなっても、現在も元気に山に入っている。

下京地区 高山良三



京都駅八条口から徒歩2分、同窓会も新・都ホテルで

同期・同窓会プラン ¥7,500～

※表記金額はお1人様料金で、サービス料・税金が含まれております。

お料理 洋食(ブッフェ)または日本料理(お弁当)

お飲物 フリードリンク3種

ビール・ソフトドリンク＋
下記よりお好みの1点チョイス
【焼酎・日本酒・ワイン・ウイスキー・カクテル】

月曜～木曜の平日特典

- ・プラン料金より¥500割引
- ・乾杯用スパークリングワインプレゼント
- ・フリードリンク4種に

ご予約・お問合せは「宴会セールス」まで
Tel. 075-661-7111

MIYAKO HOTELS
新・都ホテル
京都市南区西九条院町17(京都駅八条口)

「備えのスイッチ」をいつもONに。

電気工事に伴う、さまざまなリスクに対して「備えのスイッチ」はONにしていますか？

工事物件への備えON。

工事物件・工事資材の損壊や盗難などに対する補償。
全日雇工連認定制度
組立保険制度

従業員への備えON。

従業員の労災事故に対する補償。
全日雇工連認定制度
業務災害補償制度

第三者への備えON。

第三者に対する身体への障害や財物損壊への補償。
全日雇工連認定制度
第三者損害賠償制度

全国10カ所の窓口で受付中

■取扱幹事代理店 **東芝保険サービス株式会社** ☎.080-050-02141 通話料無料 | ■引受保険会社 損害保険ジャパン日本興亜株式会社

【この商品に関する苦情はこちら】お客様相談室 : 0120-92-1048 / 承認番号: SJNK16-06095 2016/7/29 16C-9252 使用期限 2017/7/29

理事会報告

- (1) 開催日時 / 3月28日(火) 13時30分
- (2) 開催場所 / 京都電気技術専門学校
- (3) 出席者 / 理事31人 監事4人
(欠席) 理事10人 監事1人
議長 植田 隆夫

《報告事項》

- ◆表彰関係 傘寿功労者表彰(3/24):清水良雄氏 松並久司氏、麻野哲氏、池内眞氏
- ◆全日電工連関係 全国青年部協議会「評議員会」(3/3)
- ◆関西工業会関係 電気工事技能競技大会企画委員会(2/23、3/30) CAD設計コンクール検討委員会(3/15) 事務局長会議(3/17) 常務委員会(3/29)
- ◆第7回理事会(2/22)の議事録 出席者全員異議なく確認

《議 題》

1. 組合員加入承認、脱退報告について
森川総務委員長から資料により加入者5人、脱退者6人を報告、承認。
2. 一般用電気工作物調査業務について
植田理事長から京都、宮津、小浜の各調査センターの状況等を報告、承認。
3. 平成28年度事業報告、収支決算見込みについて
事務局から資料により事業報告案と収支決算見込みを報告、承認。
4. 平成29年度事業計画案、収支予算案について
事務局から資料により事業計画案と収支予算案を提案、承認。
5. その他

各委員会・KEC・青年部・京都電気消防設備団体連絡協議会・各支部より報告、監事所見の後、理事会を終了。
(総務委員会)

▼ 総務委員会

- (1) 開催日 / 3月21日(火)
- (2) 開催場所 / 京都府電気工事技術会館2階
- (3) 議 題
1. 28年度事業報告・決算見込みについて
2. 29年度事業計画・予算案について
3. その他

▼ 厚生委員会

- (1) 開催日 / 3月8日(水)
- (2) 開催場所 / リーガロイヤルホテル京都
- (3) 議 題
1. 平成28年度事業報告・決算(案)について
2. 平成29年度事業計画・予算(案)について
3. 全日国民年金基金の加入促進について
4. その他

▼ 教育指導委員会

- (1) 開催日 / 3月2日(木)
- (2) 開催場所 / 八 軒
- (3) 議 題
1. 平成28年度事業報告・決算見込み(案)について
2. 平成29年度事業計画・予算(案)について
3. その他

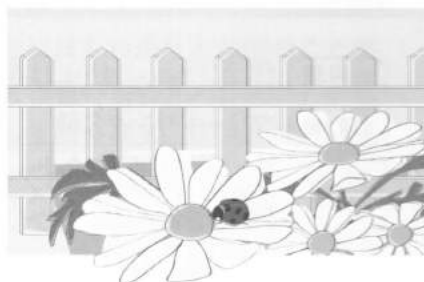

確かな技術で施工された電気設備を
安全管理でお手伝いします。



一般社団法人 関西電気管理技術者協会 京都支部

保 安 管 理 業 務
省 力 ・ 合 理 化 立 案
竣 工 ・ 定 期 試 験
官 庁 届 出 手 続 業 務

ひがしかざりやちよう
京都市下京区五条通新町東入東鋸屋町186 ヤサカ五条ビル10階 TEL.(075) 351-7346
FAX.(075) 351-7348

傘寿功労者表彰

去る3月24日(金)の電気記念日行事にあたり、当組合から次の方が、永年にわたる電気関係事業の発展に尽くされた功績により傘寿功労者表彰を受けられました。誠にありがとうございます。今後ますますのご活躍をお祈りいたします。

- ◆清水 良雄 氏 清水デンキ (伏見支部)
- ◆松並 久司 氏 (株)松並電気商会 (伏見支部)
- ◆麻野 哲 氏 (有)アサノ電気 (福知山支部)
- ◆池内 奠 氏 營工通信開発(株) (福知山支部)

クイズ 京電工報!

～終了のお知らせ～

平成28年4月号より実施してきました『クイズ 京電工報』は3月号をもちまして一旦終了させていただきます。たくさんのご応募・ご意見ありがとうございました。皆様からの貴重なご意見は今後の京電工報に役立てていきたいと思っております。

一年間ご協力いただき、誠にありがとうございました。

3月号のクイズ・アンケートのご応募・貴重なご意見、ありがとうございました。3月号のクイズの答えは、『6月27日(火)曜日・場所「舞鶴市西地区多機能施設4階」でした。

《3月号の当選者の方》

- 伏見支部 南津田電機 津田 秀夫 様
- 福知山支部 アライデンキ 荒井けい子 様

おめでとうございます!

第一種電気工事士定期講習のお知らせ

今後の予定

《5月京都会場》

■5月9日(火) / 京都テルサ東館3階
(地下鉄九条駅から徒歩5分)

<ご注意!>

開催場所が、京都府電気工事技術会館(当組合3階)から京都テルサに変わっています。

《6月舞鶴会場》

■6月27日(火) / 舞鶴市西地区多機能施設4階 (旧:舞鶴勤労者福祉会館)

※申込書は該当者に送付されます。

※講習センターへ登録されないと申込書は送付されません。

お知らせとお願い

◆平成25年4月から定期講習の制度が変わりました。

◆(一財)電気工事技術講習センターへ登録をしていただきますと、従来通り受講申込書が送付されます。
(組合では登録の代行はできません)

◆組合員の皆様には講習センターへの登録をお願いいたします。

◆登録用紙は組合にありますので、ご入用の方は組合までお電話ください。

お問合せ先
登録先

(一財)電気工事技術講習センター
☎ 03(3435)0897

第60回 通常総代会 開催日のお知らせ

◆開催日 / 平成29年5月26日(金)
【午後予定】

◆会 場 / ホテルグランヴィア京都
京都市下京区烏丸通塩小路下ル
JR京都駅中央口



宴会場
ご利用



「開業20周年」お得な特典付! 歓送迎会プラン

- お一人様 ¥8,500コース ※税サ込み
洋食卓上プフェ(10名〜) or 洋食プフェ(20名〜)
桶盛寿司 & 2時間制フリードリンク付き
- お一人様 ¥10,000コース ※税サ込み
洋食コース(10名〜) or 和会席コース(10名〜)

※開業20周年特典の詳細は下記へお問合せください。

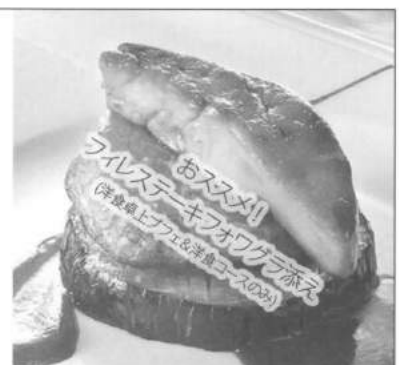

ホテルグランヴィア京都

ご予約・お問合せ TEL 075-342-5511(営業部直通)
JR京都駅中央口直結 京都駅ビル内



京電工報 500号に向けて

組合員のみなさんとともに500号

お陰様でこの11月で京電工報が500号を迎えることになりました。
そこで今月号より11月号までの毎号、
京電工報への思いを編集部員のみなさまに語っていただきます。

『500号に向けて』

東山地区 平山 範重



京電工報が創刊された頃は、私がちょうど学校を卒業して家業を継ぐときだったのでですね。そのときは実務経験がなかったので、精神的に辛かったのを思い出します。それを何とか克服できたのは、当組合の電気技術学校のおかげでした。下支部の前田先生をはじめ、植田理事長のご尊父様の実地の電気工事を見せていただいて、「さすが！プロの仕事」と感心したのをまだ覚えてます。

当組合の益々の発展に微力ながらお手伝いできたらと思っています。

『500号発刊に向けて』

小浜支部 井ノ口 清英



今年の11月に発刊される京電工報は、創刊されてから500号目という大きな節目を迎えます。一口に『500号』と言っておりますが、40年以上も前に第1号が創刊されたことになります。その頃の私は小学校1年生で、当時のことはほとんど覚えてはおりませんが、第1号にはしっかりと当時のことが書き込まれています。そのことを考えると「広報誌の大切さ、必要性」が感じられます。京電工報の編集部員として今後も支部の事業、若狭地域の時事をしっかりと発信していきたいと、改めて感じております。

今後もお愛読をよろしくお願い申し上げます。

NEW! 18V ブラシレス 充電式油圧の最先端! ハイパワー&ハイスピード!

負荷後のラムスピードは業界最速! 信頼性高い日立製モーター。

マルチパワーツール 端子圧着ヘッドセット **NC-AUX250J**

○ 端子圧着ヘッド (14~250mm) 付
セット型番 NC-AUX250J (6.0Ah×2個付) 定価 ¥384,600 (税別)



VERSION UP!

HITACHI 6.0Ah

(新品バッテリー フル充電時)

最高容量6.0Ahバッテリーは、
驚異的な使用回数!

バッテリー残量表示付	250mm → 153回
	14mm → 823回

安心のレスキューサービス!
080-0300-1130 (専用フリーダイヤル 月~金 当社営業日)

- ◆万一の故障時に代替機を送付 (無償サービス)。送料、返送料も当社負担。
- ◆代替機は AVAIL、アービレの場合もあります。ヘッドの代替機はございません。

大容量 **6.0Ah**
バッテリー2個付!
充電時間30分

注意: 外観、能力、仕様、価格は変更されることがございます。

油圧工具開発のトップランナー
(株)西田製作所



新発売

DXデルカテック

ワイヤレス高画質カメラで しっかり撮影♪ 使い方広がるカメラ・モニター間 双方向通話!

タッチパネル液晶モニター付

高画質ワイヤレス カメラシリーズ

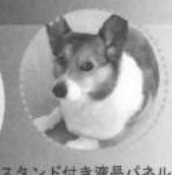

◀スタンド付き液晶パネル

センサーライト付で夜間もカラー撮影!
高品質なワイヤレスカメラ

扱いやすい7インチ液晶モニター
お手頃価格のおすすめ品!

ワイヤレス フルHD カメラ&モニターセット
WSC610S オープン価格

ワイヤレス HD カメラ&モニターセット
WSC410S オープン価格

- 高画質撮影 (2400万画素)
- 見逃し最大通信距離 300m
- 双方向通話
- センサーライト
- 録画再生
- 最大4台カメラ増設
- スマートフォンのタブレット対応
- 赤外線・夜間撮影モード
- 人感センサー
- 防水・防塵カメラ (IP65)

増設用 ワイヤレス フルHD カメラ
WSC610S専用
WSC610C
オープン価格



210万画素
フルHDカメラ

手動・検知・タイマー付
センサーライト

タッチパネル式
9インチ (充電式)
液晶モニター



- 高画質撮影 (1080万画素)
- 見逃し最大通信距離 300m
- 双方向通話
- 録画再生
- 最大4台カメラ増設
- スマートフォンのタブレット対応
- 赤外線・夜間撮影モード
- 人感センサー
- 防水・防塵カメラ (IP65)

増設用 ワイヤレス HD カメラ
WSC410S専用
WSC410C
オープン価格



92万画素
HDカメラ

タッチパネル式
7インチ (充電式)
液晶モニター



高画質撮影 高画質撮影

双方向通話 双方向通話が可能

見逃し最大通信距離 300m ワイヤレスだから好きな場所に設置できる

センサーライト センサーライト搭載 (WSC610シリーズのみ)

スマートフォンのタブレット対応 スマートフォン・タブレット(市販品)で映像が確認できる

人感センサー 人感センサー(PIR方式)を搭載

赤外線・夜間撮影モード 夜間撮影モード搭載

録画再生 録画・再生機能搭載 (モニターのみ)

DX アンテナ株式会社

京都営業所 TEL(075)382-6141 (代)
〒615-8221 京都市西京区上桂東ノ口町199番地

●お問い合わせはカスタマーセンターまたはホームページをご利用ください。

<http://www.dxantenna.co.jp/>

〈カスタマーセンター〉 ☎ 0120-941-542

組合員のうごき

新規加入

【下京地区】

◎秋井電工／代表者 秋井 悟
下京区東之町17 M-1 505 ☎(661) 1191

【山科地区】

◎(株)京王電設／代表取締役 大辻 健
山科区東野南井ノ上町14-106 ☎(595) 2099

【木津地区】

◎落合労働安全コンサルタント事務所／代表者 落合一幸
相楽郡精華町精華台4-28-15 ☎0774(95) 3302

【福知山支部】

◎細見空調／代表者 細見 順二
福知山市字上小田1574 ☎0773(33) 2987

◎福 電／代表者 福井 哲雄
綾部市大島町大藪24-1 ☎0773(42) 5576

変 更

代 表 者

【宮津支部】

◇藤村電業(株)／代表取締役 藤村 政文
京丹後市丹後町岩木477-4 ☎0772(75) 0103

商 号

【山科地区】

◇恵電気／代表者 大辻 恵美子
山科区西野樞川町26-12 ☎(593) 9008

事 業 所

【福知山支部】

◇スギタ電気／代表者 杉田 幸雄
福知山市多保市240 ☎0773(27) 2140

承 継

【南丹地区】

◇ケイホク電気商会／代表者 湊 浩義
船井郡京丹波町須知新町6 ☎0771(82) 0304

【宇治地区】

◇谷口電建／代表者 古野 智美
宇治市横島町藪場29-24 ☎0774(22) 7509

脱 退

【右京地区】中村商店／代表者 中村 勲
【左京地区】(株)ナカムラ電工／代表取締役 中井 浩嗣
【南丹地区】田中電機／代表者 田中 唯士
【山科地区】酒井電機(株)／代表取締役 酒井 博司
【伏見地区】醍醐電設／代表者 上田 輝幸
【宮津支部】吉田電気工業／代表者 吉田 兼三

敬 弔

【木津地区】

◆西川電気商会／代表者 西川 正明氏
〈ご尊父〉清一 様 平成29年 2月 3日 逝去77歳

【宮津支部】

◆平林電気／代表者 平林 祥典氏
〈ご尊父〉隆男 様 平成29年 2月28日 逝去76歳

【本部日誌】

《3月》

- 1日☎ 調査業務機関変更に伴う引継打ち合せ(植田理事長他)
- 2日☎ 教育指導委員会
- 3日☎ 全日電工連全国青年部協議会「評議員会」(北川青年部長)
- 7日☎ 職別国保電気支部理事会
- 8日☎ 厚生委員会
- 9日☎ 職別国保本部法令遵守担当者会議
- 13日☎ 京都電気消防設備団体連絡協議会事務局会議(五嶋局長)
- 14日☎ 足場の組立て等の業務に関わる特別教育
- 15日☎ 関西電気工事工業会 CAD設計コンクール検討委員会 (前平副理事長他)
- 17日☎ 職別国保本部通常組合法会 (井上電気支部長他)
関西電気工事工業会事務局長会議 (五嶋局長)
- 21日☎ 総務委員会
- 23日☎ 京都府中小企業団体中央会理事会 (植田理事長)
- 27日☎ 電気記念日記念行事(植田理事長他)、京都府再エネ・
コンシェルジュ認証制度検討委員会(鎌谷副理事長)
- 28日☎ 三役会、理事会
- 29日☎ 関西電気工事工業会常務委員会 (植田理事長)
職別国保電気支部理事会、セミナー、電気支部・互
助会予算支部会、ビジネスモデル試行実施事業に係
る成果事例発表会 (松井名誉理事長)
- 30日☎ 調査業務機関変更に伴う事務引継(高鳥小浜支部長他)
関西電気工事工業会電気工事技能競技大会企画委
員会 (山田副理事長他)、京都電気消防設備団体連
絡協議会役員会 (松井名誉理事長他)

京電工組特約店 割引制度有り

お葬式 家族葬

公益社

ブライトホール

北ブライトホール [堀川紫明] 山科ブライトホール [五条外環]
 中央ブライトホール [五条東山] 烏丸ブライトホール [烏丸高辻]
 南ブライトホール [油小路八条] 宇治ブライトホール [宇治横島]
 西ブライトホール [五条西大路] 大津ブライトホール [大津駅南]

本社 / 京都市中京区烏丸通三条下ル

☎ 0120-004-200

公益社 京都

🔍 検索

『足場組立て等の業務に係わる特別教育』の講習会を開催



全産業のうち建設業における労働災害で死亡災害が占める割合は約3割と高く、特に死亡災害のうち約4割が墜落・転落によるもので、なかでも足場からの墜落・転落はそのうち約2割を占めています。このような状況を受けて、平成27年7月1日施工の労働安全衛生規則の一部改正に伴い足場の組立て解体又は変更に係る作業に従事する18歳以上の方で平成27年7月1日時点で上記の業務に従事し、且つその従事を事業主が証明できる方を対象として特別教育の受講が義務づけられました。

さる、3月14日(火) 13時30分～16時40分まで「京都パルスプラザ」5階第2会議室にて、工業組合が主催で「足場組立て等の業務に係わる特別教育」が教育指導委員会の鎌谷委員長の挨拶のあと、受講者41名の参加で開催されました。この特別教育の内容は、実施機関である建設業労働災害防止協会 京都府支部の協力を得て、足場及び作業の方法に関する知識や工事中設備、機械、器具、作業環境等に関する知識、労働災害の防止に関する知識、関係法令等について講習を受けました。そして受講終了後、受講者41名に修了証が交付されました。

なお、この時間短縮3時間の特別教育の経過措置は平成29年6月30日までです。以降は6時間教育になります。
(教育指導委員会)

鎌谷委員長の挨拶



講習会の様子

第一種電気工事士の皆さまへ

電気工事士法により5年以内に定期講習を受講することが義務づけられています。また、受講をしない場合は法律に違反することになり、当該都道府県知事から第一種電気工事士免状の返納を命ぜられることがあります。

受講忘れのないよう登録を!

登録者サービス (事前登録)

受講期限3か月前までに講習をお知らせいたします
本サービスにご登録いただくだけで、忘れてしまいがちな受講期限をお知らせするとともに、さまざまな特典をご用意しています。

- point 1** こんな特典が! 受講期限を超えないように、みなさまの受講時期に「講習のご案内」をいたします。
- point 2** さらにインターネットからメールアドレスを事前登録を行い、講習を受講される方は、マイページからいつでも技術情報、事故情報等を閲覧することができます。
- point 3** マイページにログインすると「受講者情報の変更」「講習申込状況の確認」「講習証の発行」ができます。

登録は下記のいずれかの方法でお申込みください。

ファックス
03-3435-0828

下記の登録用紙に記入して送信

インターネット
<http://www.eei.or.jp>

申し込みフォームに入力して送信

電話
03-3435-0897

免状番号、氏名等を通話(土日祝日を除く 9時～17時)

【登録用紙】

免状番号	都道府県	第	号	定期講習を受講された方は、最終受講履歴(免状の記載をご確認ください)	
交付年月日	昭和・平成	年	月	日	
フリガナ	平成 年 月 日				
氏名	生年月日	昭和・平成	年	月	日
現住所	〒 (日中連絡がとれる番号をご記入ください)				
TEL:					
所属企業					

※ご記入いただいた個人情報は第一種電気工事士定期講習にのみ使用し、他の目的には使用いたしません。
 ※申込み先 一般財団法人 電気工事技術講習センター (指定講習機関第1号)
 〒105-0004 東京都港区新橋 4-7-2 6 東洋海ビル4階
 TEL: 03-3435-0897 FAX: 03-3435-0828
 URL: <http://www.eei.or.jp>
 実施協力団体: 全日本電気工事業工業組合連合会・各都道府県電気工事(業)工業組合

登録がまだの方は講習センターへのご登録をお忘れなく!

第一種電気工事士のみなさんへ

平成25年度から第一種電気工事士定期講習は、新たな指定機関による実施となったため、従来の受講案内の送付がなくなります。

だから登録!

電気工事技術講習センターに登録すると **登録料 年会費 無料で特典!**

- Point 1** 受講期限を超えないように、みなさまの受講時期に「講習のご案内」をいたします。
さらにインターネットからメールアドレスを含め事前登録を行い、講習を受講される方は、
- Point 2** マイページからいつでも技術情報、事故情報等を閲覧することができます。
- Point 3** マイページにログインすると「受講者情報の変更」「講習申込状況の確認」「領収書の発行」ができます。

電気工事技術講習センターが選ばれる理由

- 20年以上の運営実績
- 豊富な経験をもつ講師陣による指導
- 最新情報 最新情報が豊富なテキスト
- 平成25年度 受講者数 全国5万9千名 年別150超講習開催
- マイページから講習情報閲覧サービス



登録は今すぐWEBで! FAX申込みは03-3435-0828 FAX申込みは03-3435-0828

一般財団法人 電気工事技術講習センター
<http://www.eei.or.jp> 〒105-0004 東京都港区新橋4-7-2 6 東洋海ビル4階
TEL.03-3435-0897 FAX.03-3435-0828

実施協力団体: 全日本電気工事業工業組合連合会 日本電気協会

まずは「電気工事技術講習センター」にご登録を!!
定期講習、行つた?

京都工場保健会

総合健診センターで人間ドック

隔週で
土曜日・日曜日も
受診可

人間ドック専用のフロアでひとりずつ、やさしく、ていねいに



「大切な人」の中に
あなた自身は
入っていますか?

脳ドック

50歳以上の方におすすめ

寝たきり原因
第1位

脳血管疾患を早期発見
(脳卒中・脳梗塞)

●脳ドックは脳全体と脳の血管を調べて、早期に脳血管疾患をとらえる検査です。

最新機器
導入!!



肺ドック

40歳以上の方におすすめ

日本人がん患者数
第2位

肺がんを早期発見

●肺がんの特徴として、完治可能な早期のうちに発見しにくいいため、定期的にチェックが必要です。今すぐCT検査を受けましょう!

扁平上皮がん

腺がん

喫煙者に
多い!

女性に
多い!



人間ドック・健康診断のお問い合わせは

TEL 0120-823-053

FAX 075-823-0531

お問い合わせ受付時間 月～金 8:30～16:30 土 8:30～15:00

24時間受付

京都総合健診

検索

クリック

URL <http://www.kyotokenshin.jp/>



一般財団法人 京都工場保健会

〒604-8472 京都市中京区西ノ京北壺井町67
JR円町駅南へ徒歩5分 隔週で土曜日・日曜日受診可